Caja herramientas para fontanería con módulos





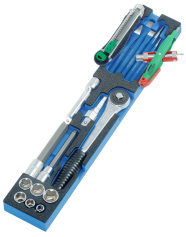





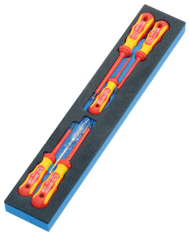







© HEYCO Qualitätswerkzeuge GmbH & Co. KG
Birgden III/1
42855 Remscheid

Creado el 26.11.2026

HEYCO Qualitätswerkzeuge GmbH & Co. KG

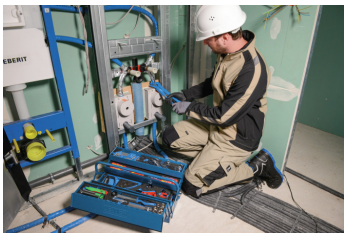



6 módulos, 77pzs.

Details	
Code-No.	50807764600
Art. No.	508077-646
Dimensions	530 x 200 x 200 mm
Weight	16987
Packaging unit	1
EAN	4024089363357
Embalaje	Caja de herramientas

Contenido

Code-No.	Nombre	Cantidad
01480000060	Llave universal para armarios	1
01664000000	Cutter profesional	1
01840500000	Flexómetros 5 m	1
50253320834	Tenaza para bombas de agua	1
50750010180	Carraca, Sin quadradillo, 1/2"	1
50800060780	Llaves fijas de dos bocas abiertas, 6 x 7 mm	1
50800080980	Llaves fijas de dos bocas abiertas, 8 x 9 mm	1
50800101180	Llaves fijas de dos bocas abiertas, 10 x 11 mm	1
50800121380	Llaves fijas de dos bocas abiertas, 12 x 13 mm	1
50800141580	Llaves fijas de dos bocas abiertas, 14 x 15 mm	1
50800161780	Llaves fijas de dos bocas abiertas, 16 x 17 mm	1
50800181980	Llaves fijas de dos bocas abiertas, 18 x 19 mm	1

© HEYCO Qualitätswerkzeuge GmbH & Co. KG
Birgden III/1
42855 Remscheid

HEYCO Qualitätswerkzeuge GmbH & Co. KG

Code-No.	Nombre	Cantidad
50800202280	Llaves fijas de dos bocas abiertas, 20 x 22 mm	1
50812001888	VDE Alicate universal, DIN ISO 5746	1
50812082088	VDE Alicate de radio, recto	1
50813301520	Llaves para apretar los tubos en ángulos	1
50813438280	Juego de llaves Allen con cabeza esférica, 1,5/2/2,5/3/4/5/6/8/10 mm	1
50814240050	Buscapolos, 150 - 250 V, aislamiento integro, 0,75 x 3,0 x 60 mm	1
50814400000	Conjunto de herramientas compuesto de cortafríos, granetes y punzones cilíndricos	1
50815250021	Martillos de peña	1
50816120000	Mini sierra para metales	1
50816402500	Mini-cortatubos	1
50816403200	Cortatubos telescópico	1
50816404200	Rebabador Eexterior/Interior	1
50816432200	Cortatubos de carraca	1
50816762000	Limas	1
50816792000	Limas	1
50817300000	Linterna para casco LED	1
50818350000	Nivel de agua	1
50839001080	Llaves ajustables, DIN 3117, 0 – 30 mm	1
50845120133	Destornilladores VDE, PZ 1	1
50845120233	Destornilladores VDE, PZ 2	1
50845361033	Destornilladores VDE, 0,8 x 4,0 x 100 mm	1
50845361233	Destornilladores VDE, 1,0 x 5,5 x 125 mm	1
50845367533	Destornilladores VDE, 0,5 x 2,5 x 75 mm	1
50850040083	Alargaderas, 1/2"	1
50850311083	Llaves de vaso con destornillador, para tornillos con hexagono interior, 1/2", 17 mm	1
50850311883	Llaves de vaso con destornillador, para tornillos con hexagono interior, 1/2", 12 mm	1
50958171980	Llaves para tornillos tipo Express, 17 x 19 mm	1
90050160083	Adaptador, 1/2"	1

© HEYCO Qualitätswerkzeuge GmbH & Co. KG
Birgden III/1
42855 Remscheid

Creado el 26.11.2026

HEYCO Qualitätswerkzeuge GmbH & Co. KG

Code-No.	Nombre	Cantidad
90050400080	Llaves escalonadas	1
90950103220	Llaves para tuerca de lavabo, 9 - 32 mm	1
90955020020	Llaves en cruz para fontanero, 10 / 12 / 17 / 22 mm	1
98076080020	Caja de herramientas, vacío	1
50850600983	Llaves de vaso, boca hexagonal, 1/2", 9 mm	1
50850601083	Llaves de vaso, boca hexagonal, 1/2", 10 mm	1
50850601183	Llaves de vaso, boca hexagonal, 1/2", 11 mm	1
50850601383	Llaves de vaso, boca hexagonal, 1/2", 13 mm	1
50850601483	Llaves de vaso, boca hexagonal, 1/2", 14 mm	1
50850601583	Llaves de vaso, boca hexagonal, 1/2", 15 mm	1
50850601783	Llaves de vaso, boca hexagonal, 1/2", 17 mm	1

© HEYCO Qualitätswerkzeuge GmbH & Co. KG
Birgden III/1
42855 Remscheid

Creado el 26.11.2026