Llave de correa para filtro de aceite, 65 - 105 mm

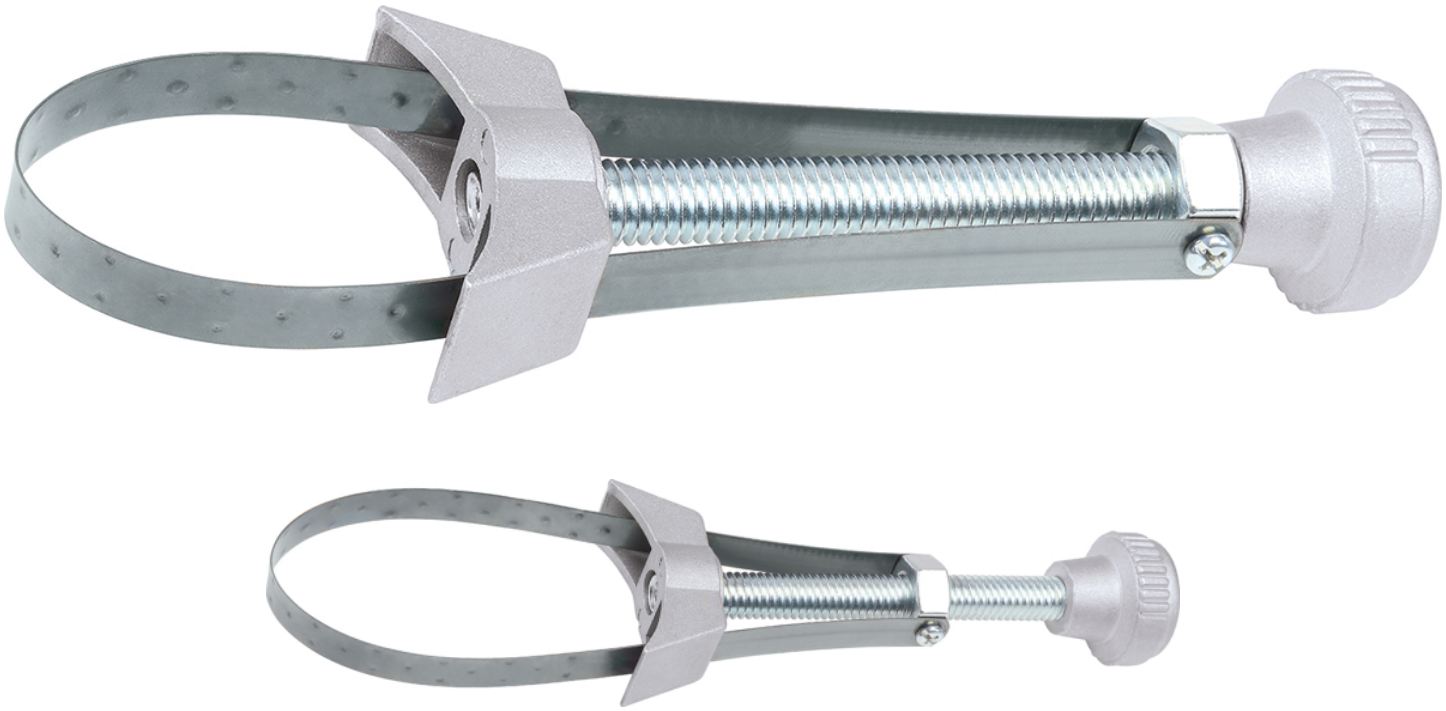

- Rango de sujeción Ø 65 - 105 mm - Ajuste continuo mediante botón giratorio - Correa de acero intercambiable - Diseño compacto Adecuada para aflojar y apretar filtros de aceite. Especialmente para zonas estrechas y de difícil acceso.

Details	
Code-No.	50801329100
EAN	4024089417869
Weight	210
Packaging unit	1
L mm	210
Embalaje	cartulina

© HEYCO Qualitätswerkzeuge GmbH & Co. KG
Birgden III/1
42855 Remscheid