Sanitär-Werkzeugkasten mit 6 Modulen, 77-tlg.

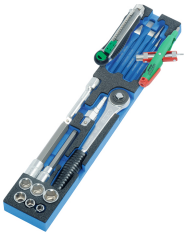

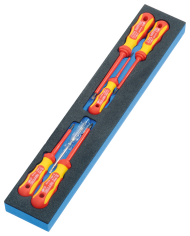

© HEYCO Qualitätswerkzeuge GmbH & Co. KG
Birgden III/1
42855 Remscheid

Erstellt am 15.12.2025

HEYCO Qualitätswerkzeuge GmbH & Co. KG

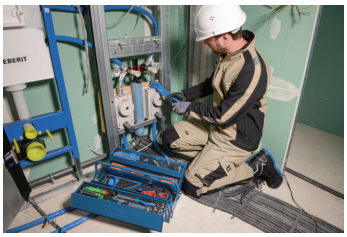

6 Module, 77-tlg.

Details	
Code-No.	50807764600
Art. Nr.	508077-646
Maße	530 x 200 x 200 mm
Gewicht	16987
Verpackungseinheit	1
EAN	4024089363357
Verpackung	Montage-Werkzeugkasten

Inhalt

Code-No.	Name	Menge
01480000060	Universal-Schaltschrankschlüssel	1
01664000000	PROFI-Cuttermesser	1
01840500000	Bandmaß 5 m	1
50253320834	Wasserpumpenzange	1
50750010180	Durchsteckknarre, ohne Verbindungsvierkant, 1/2"	1
50800060780	Doppelmaulschlüssel, 6 x 7 mm	1
50800080980	Doppelmaulschlüssel, 8 x 9 mm	1
50800101180	Doppelmaulschlüssel, 10 x 11 mm	1
50800121380	Doppelmaulschlüssel, 12 x 13 mm	1
50800141580	Doppelmaulschlüssel, 14 x 15 mm	1
50800161780	Doppelmaulschlüssel, 16 x 17 mm	1
50800181980	Doppelmaulschlüssel, 18 x 19 mm	1

© HEYCO Qualitätswerkzeuge GmbH & Co. KG
Birgden III/1
42855 Remscheid

Erstellt am 15.12.2025

HEYCO Qualitätswerkzeuge GmbH & Co. KG

Code-No.	Name	Menge
50800202280	Doppelmaulschlüssel, 20 x 22 mm	1
50812001888	VDE Kombinationszange, DIN ISO 5746	1
50812082088	VDE Flachrundzange, gerade, DIN ISO 5745	1
50813301520	Eckrohrzangen	1
50813438280	Kugelkopf-Winkelschraubendrehersatz, 1,5/2/2,5/3/4/5/6/8/10 mm	1
50814240050	Spannungsprüfer 150 - 250 V, vollisoliert, 0,75 x 3,0 x 60 mm	1
50814400000	Werkzeugsatz mit Meißel, Körner, Splint- und Durchtreiber	1
50815250021	Schlosserhammer	1
50816120000	Mini Metallbügelsäge	1
50816402500	Mini-Rohrabschneider	1
50816403200	Teleskop-Rohrabschneider	1
50816404200	Rohrentgrater Außen/Innen	1
50816432200	Knarrenrohrabschneider	1
50816762000	Werkstattfeilen	1
50816792000	Werkstattfeilen	1
50817300000	Stirnleuchte mit LED-Licht	1
50818350000	Wasserwaage	1
50839001080	Einmaulschlüssel, verstellbar, DIN 3117, 0 – 30 mm	1
50845120133	VDE Schraubendreher, PZ 1	1
50845120233	VDE Schraubendreher, PZ 2	1
50845361033	VDE Schraubendreher, 0,8 x 4,0 x 100 mm	1
50845361233	VDE Schraubendreher, 1,0 x 5,5 x 125 mm	1
50845367533	VDE Schraubendreher, 0,5 x 2,5 x 75 mm	1
50850040083	Verlängerungen, 1/2"	1
50850311083	Schraubendreher-Einsätze für Innensechskant-Schrauben, 1/2", 17 mm	1
50850311883	Schraubendreher-Einsätze für Innensechskant-Schrauben, 1/2", 12 mm	1
50958171980	Express-Schlüssel, 17 x 19 mm	1
90050160083	Verbindungsvierkant, 1/2"	1
90050400080	Stufenschlüssel	1
90950103220	Standhahnmutternschlüssel, 9 - 32 mm	1

© HEYCO Qualitätswerkzeuge GmbH & Co. KG
Birgden III/1
42855 Remscheid

Erstellt am 15.12.2025

HEYCO Qualitätswerkzeuge GmbH & Co. KG

Code-No.	Name	Menge
90955020020	Sanitärkreuzschlüssel, 10 / 12 / 17 / 22 mm	1
98076080020	Montage-Werkzeugkasten, leer	1
50850600983	Steckschlüsseleinsätze, sechskant, 1/2", 9 mm	1
50850601083	Steckschlüsseleinsätze, sechskant, 1/2", 10 mm	1
50850601183	Steckschlüsseleinsätze, sechskant, 1/2", 11 mm	1
50850601383	Steckschlüsseleinsätze, sechskant, 1/2", 13 mm	1
50850601483	Steckschlüsseleinsätze, sechskant, 1/2", 14 mm	1
50850601583	Steckschlüsseleinsätze, sechskant, 1/2", 15 mm	1
50850601783	Steckschlüsseleinsätze, sechskant, 1/2", 17 mm	1

© HEYCO Qualitätswerkzeuge GmbH & Co. KG
Birgden III/1
42855 Remscheid

Erstellt am 15.12.2025